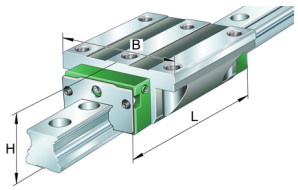

KWVE20-B-E

Carro con recirculación de bolas

Carriages KWVE..-B-E, standard carriage, four-row, full complement, expanded type

Información técnica

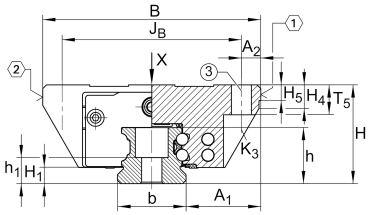

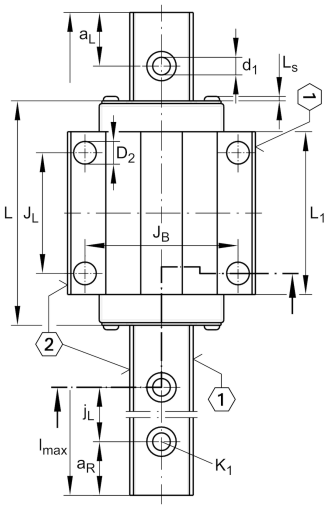

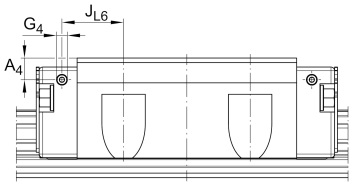

Variante de su producto actual

Size code	20	
Version	B	
Carriage design	E	Ejecución ensanchada (carro sin roscados)

Medidas principales y datos de rendimiento

H	28 mm	Altura sistema
B	59 mm	Anchura del carro
L	71,4 mm	longitud general del carro
C	13.100 N	Capacidad de carga dinámica
C_0	27.000 N	Capacidad de carga estática
M_{0x}	332 Nm	Capacidad de momento estático momento del eje X
M_{0y}	240 Nm	Capacidad de momento estático del eje Y
M_{0z}	240 Nm	Capacidad de momento estático del eje Z
≈m	0,36 kg	Peso

La hoja de datos solo contiene una descripción general de los datos técnicos del producto seleccionado. Consulte la documentación adicional de este producto. Para más información, utilice el siguiente enlace en nuestra página web: Formulario de contacto

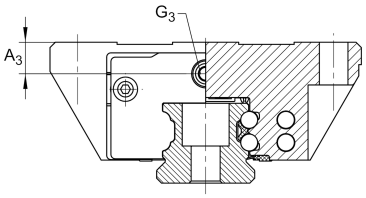

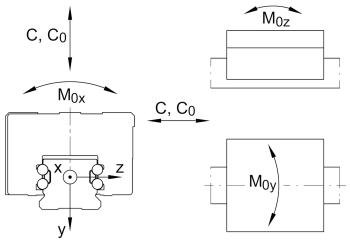

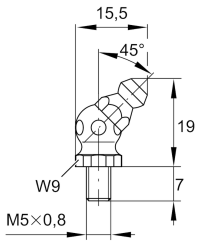

S04

Medidas de montaje

A_1	19,5 mm	
J_B	49 mm	
b	20 mm	Anchura de la guía
A_2	5 mm	
L_1	50,4 mm	
L_S	1,3 mm	
J_L	32 mm	
H_1	4,5 mm	
H_4	11,2 mm	
H_5	5,25 mm	
T_5	9 mm	
K_3	M5	Tornillo de fijación debajo (DIN ISO 4762-12.9)
$K3\ M_A$	10 Nm	Par de apriete máximo
D_2	5,5 mm	
A_3	6 mm	Posición del conector de lubricación
G_3	M5	Conector de lubricación
$t\ G_3$	7 mm	Profundidad máxima de atornillado para conectores de lubricación
A_4	4,3 mm	Posición del conector de lubricación
G_4	M3	Conector de lubricación
$t\ G_4$	5,5 mm	Profundidad máxima de atornillado para conectores de lubricación
J_{L6}	13,4 mm	Posición del conector de lubricación

Información adicional

VMKB_065	KWVE	Nombre de material

La hoja de datos solo contiene una descripción general de los datos técnicos del producto seleccionado. Consulte la documentación adicional de este producto. Para más información, utilice el siguiente enlace en nuestra página web: Formulario de contacto