

**NKS80**

## Rodamiento de agujas

Rodamiento de agujas NKS, de una hilera, sin anillo interior, anillo exterior con dos bordes

## Información técnica

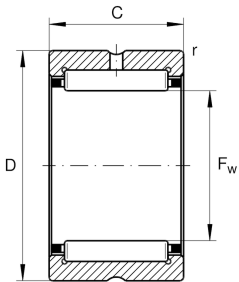

## Variante de su producto actual

Jaula	Norma
Propiedades de la jaula	Norma

## Medidas principales y datos de rendimiento

$F_w$	80 mm	Bajo el diámetro del rodillo
D	100 mm	Diámetro exterior
C	28 mm	Ancho del anillo exterior
$C_r$	75.000 N	Capacidad de carga dinámica, radial
$C_{0r}$	133.000 N	Capacidad de carga estática, radial
$C_{ur}$	19.500 N	Límite de carga por fatiga, radial
$n_G$	5.700 1/min	Velocidad límite de rotación
$n_{gr}$	3.700 1/min	Velocidad de referencia
$m$	429,5 g	Peso

## Medidas

$r_{min}$	1,1 mm	Medidas mínimas del chaflán
-----------	--------	-----------------------------

## Rango de temperatura

$T_{min}$	-30 °C	Temperatura mín. de funcionamiento
$T_{max}$	120 °C	Temperatura máx. de funcionamiento



### Características

---



Carga radial



Lubricación con grasa



Lubricación con aceite



No obturado



Espacio constructivo reducido