

**PSHE17-XL**

## Soporte de apoyo

Soportes de apoyo PSHE, soporte de fundición gris, rodamiento insertable con anillo tensor excéntrico, obturaciones P

X-life

## Información técnica

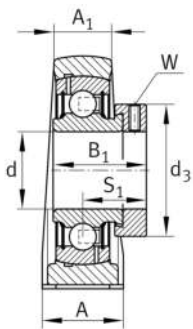
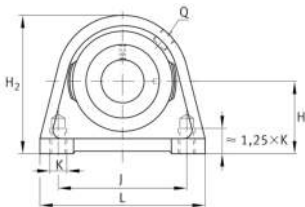
**Variante de su producto actual**

Material	GG	Grey cast iron
----------	----	----------------

**Medidas principales y datos de rendimiento**

d	17 mm	Diámetro del agujero
L	63 mm	Longitud total
H <sub>2</sub>	57 mm	Altura
≈m	0,38 kg	Peso

**Medidas de montaje**

J	47 mm	Distancia agujero de fijación
K	M8	Agujero de fijación roscado

**Medidas**

H	30,2 mm	Distancia eje geométrico
A	30 mm	Anchura (base)
A <sub>1</sub>	18 mm	Anchura (cabezal)
Q	M6	Conexión lubricación de rosca
B <sub>1</sub>	28,6 mm	Anchura total del anillo tensor
S <sub>1</sub>	22,1 mm	Distancia de la pista de rodadura al anillo tensor



### Información adicional

SHE03	Soporte
GRAE17-XL-NPP-B	Referencia rodamiento

### Rango de temperatura

T <sub>min</sub>	-20 °C	Temperatura mín. de funcionamiento
T <sub>max</sub>	120 °C	Temperatura máx. de funcionamiento