

**RALT20-XL-FA125.8**

Soporte-brida

Soporte-brida RALT..-XL

X-life

## Información técnica

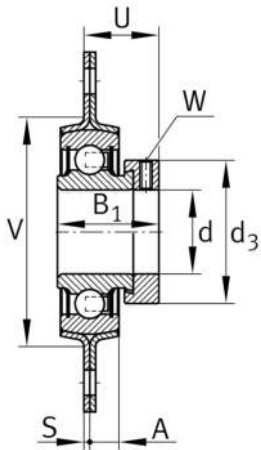
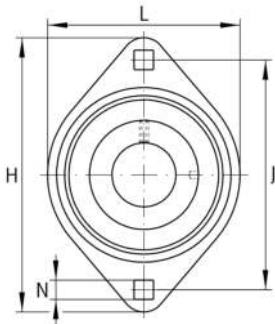
**Variante de su producto actual**

Material	Steel sheet	
Instrucción de fabricación	FA125.8	Soporte con recubrimiento Corrotect

**Medidas principales y datos de rendimiento**

L	58,7 mm	Anchura de la brida
H	81 mm	Altura de brida
U	20,46 mm	Altura total de la unidad
C <sub>0r G</sub>	2.700 N	Capacidad de carga (soporte)
C <sub>g</sub>	2.700 N	Capacidad de carga (soporte)
≈m	0,17 kg	Peso

**Medidas de montaje**

J	63,5 mm	Distancia agujero de fijación
---	---------	-------------------------------

**Medidas**

A	7 mm	Altura soporte
S <sub>1</sub>	2 mm	Grosor de la brida
S	2 mm	Grosor de la brida
V	48 mm	Diámetro del resalte del alojamiento



### Información adicional

2	Número de soportes
FLAN42-LST	Soporte
RALE20-XL-NPP-B	Referencia rodamiento

### Rango de temperatura

T <sub>min</sub>	-20 °C	Temperatura mín. de funcionamiento
T <sub>max</sub>	120 °C	Temperatura máx. de funcionamiento