

IMAGE
COMING SOON**GLCTE25-TV-FA125.5**

Soporte-brida

Soporte-brida GLCTE...-TV

Información técnica

Variante de su producto actual

| | | |
|----------------------------|---------|--|
| Material | TV | Plastic |
| Instrucción de fabricación | FA125.5 | Rodamiento con recubrimiento Corrotect |

Medidas principales y datos de rendimiento

| | | |
|-------------|----------|-------------------------------------|
| d | 25 mm | Diámetro del agujero |
| L | 71 mm | Anchura de la brida |
| H | 97 mm | Altura de brida |
| U | 33,5 mm | Altura total de la unidad |
| C_r | 13.700 N | Capacidad de carga dinámica, radial |
| C_{0r} | 7.100 N | Capacidad de carga estática, radial |
| $\approx m$ | 0,29 kg | Peso |

Medidas de montaje

| | | |
|---|---------|-------------------------------|
| J | 76,2 mm | Distancia agujero de fijación |
| N | 9 mm | Agujero de fijación |
| n | 2 | Número de agujeros roscados |

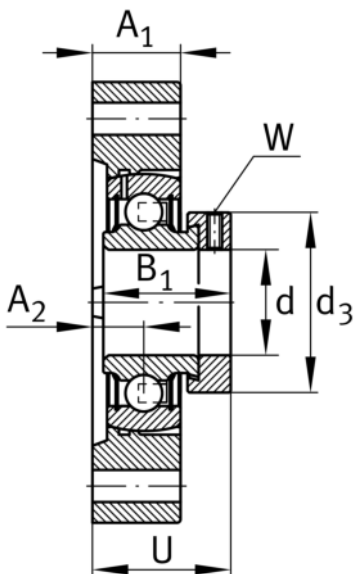
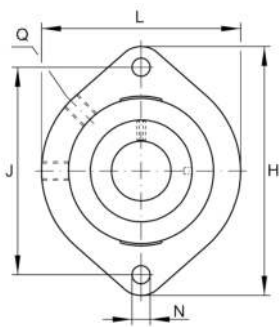



Medidas

| | | |
|----------------|------------|--|
| A ₁ | 18,4 mm | Grosor de la brida |
| A ₂ | 10 mm | Distancia pista de rodadura |
| B ₁ | 31 mm | Anchura total del anillo tensor |
| Q | 1/4-28 UNF | Conexión lubricación de rosca |
| d ₃ | 37,5 mm | Diámetro exterior del anillo tensor excéntrico |

Información adicional

| | |
|--------------------------|-----------------------|
| 1 | Número de soportes |
| GLCTE05-TV | Soporte |
| GRAE25-NPP-B-FA107/125.5 | Referencia rodamiento |
| KASK05-S-G | Tapa protectora |

Rango de temperatura

| | | |
|------------------|--------|------------------------------------|
| T _{min} | -35 °C | Temperatura mín. de funcionamiento |
| T _{max} | 100 °C | Temperatura máx. de funcionamiento |